Aanmeldprocedure

U bent geïnteresseerd in de Herman Broerenschool en neemt contact op met onze administratie

U maakt een afspraak voor een oriënterend bezoek aan de school.

U geeft toestemming om informatie op te vragen

Bij zicht op plaatsing vraagt de CvB informatie over uw kind op bij de huidige school en andere instanties

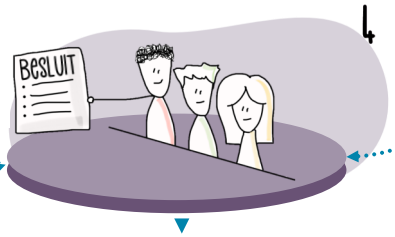

De CvB bespreekt of school de juiste begeleiding kan bieden

5

Optie 1

Er is onvoldoende informatie om een besluit te kunnen nemen

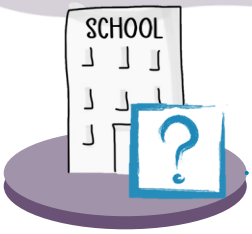

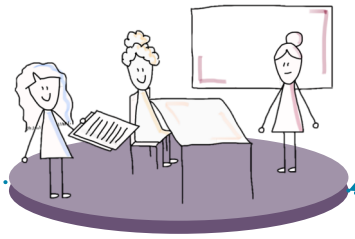

Uw kind wordt geobserveerd

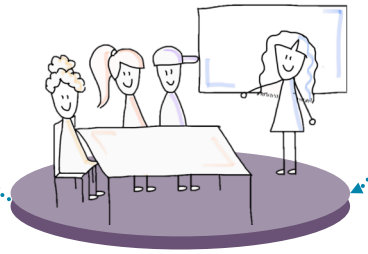

Er volgt een observatieperiode op de Herman Broerenschool

Optie 2

Uw kind lijkt plaatsbaar

Als er nog geen TLV is wordt deze aangevraagd bij het samenwerkingsverband. De aanmelding wordt definitief gemaakt met de inschrijfset.

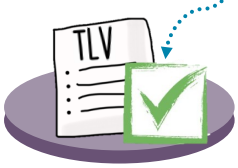

De TLV wordt afgegeven

De TLV wordt niet afgegeven

Uw kind wordt ingeschreven en zal op school instromen

School maakt bezwaar.

Optie 3

Uw kind lijkt niet plaatsbaar

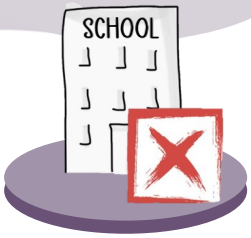

De CvB legt aan u uit waarom de school niet de juiste onderwijs– en begeleidingsbehoeften kan bieden.

Uw kind kan niet worden ingeschreven. Er moet een andere plek gevonden worden.

De Herman Broerenschool denkt met u mee.